

# Sage 200

## Basis: Neuerungen Version 2011

### Sage 200 Basis – Datenmonitoring gemäss IKS Standard

Hat ein Benutzer die entsprechenden Berechtigungen, kann er in den Sage 200 Applikationen für beliebige Eingabe-Felder die Funktion «Überwachen» anwählen. In der Folge werden sämtliche Eingaben in den überwachten Feldern protokolliert und können über die Sage 200 Applikation Admin ausgewertet werden.

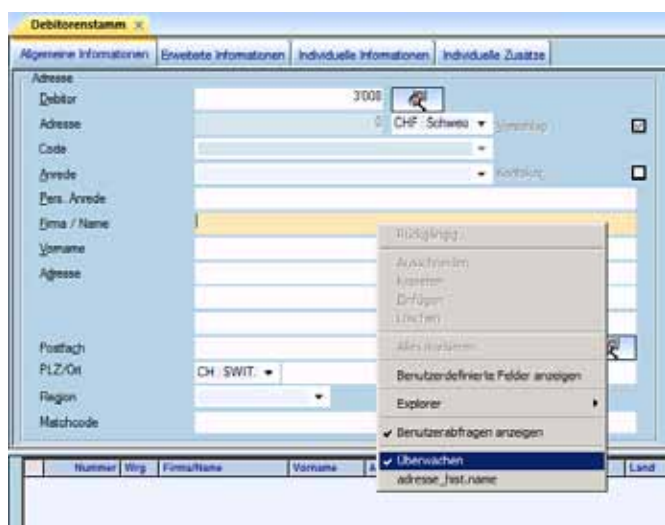

### Das Wichtigste in Kürze

Die Version 2011 Sage 200 Basis bietet die folgenden Neuerungen:

- Datenmonitoring gemäss IKS Standard
- Speicherort von Eingabefeldern anzeigen
- Reports direkt als PDF-Datei erstellen
- Neues Flag bei der Anmeldung: Kennwort merken
- Vorschau der Registerkarten auf Windows-Taskleiste anzeigen
- Installation 64-Bit API's
- Outlook-Synchronisation erweitert
- Zugriffsberechtigung erweitert
- Handling für individuelle Reports erweitert
- Export aus Crystal Reports erweitert

## Sage 200 Basis – Speicherort von Eingabefeldern anzeigen

Mit dem Anklicken der rechten Maustaste in den Eingabefeldern wird sofort der Speicherort des entsprechenden Eingabefeldes in der Datenbank angezeigt. Dies ist sehr hilfreich wenn eigene Programm-Anpassungen (z.B. Anpassung bzw. Erstellung von Auswertungen) realisiert werden sollen.

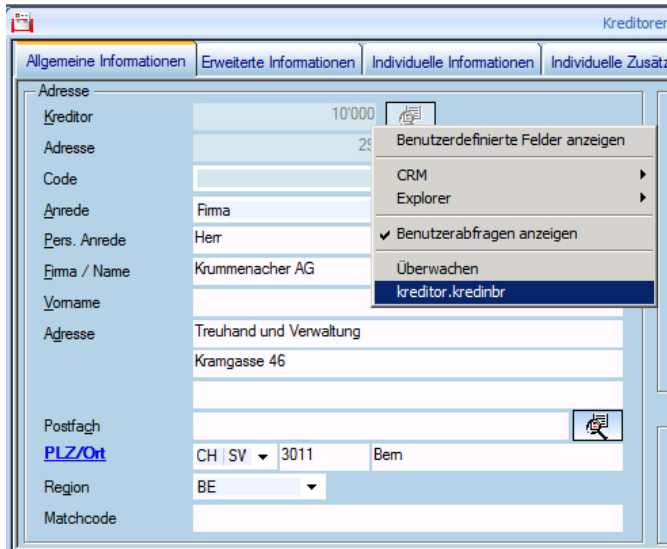

## Sage 200 Basis – Neues Flag bei der Anmeldung: Kennwort merken

In den Einstellungen kann definiert werden, ob die Option «Kennwort merken» bei der Anmeldung an eine Sage 200 Applikation sichtbar und damit wählbar sein soll. Wird die Option in der Folge bei der Anmeldung aktiviert, ist eine erneute Eingabe des Passwortes bei späteren Anmeldungen nicht mehr notwendig.

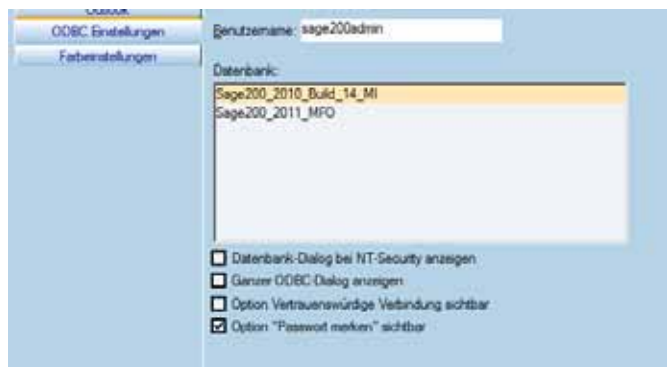

## Sage 200 Basis – Reports direkt als PDF-Datei erstellen

Reports können direkt im Kommandozeilen-Interpreter (CMD) mit Parametern gestartet und als PDF-Datei an einem beliebigen Ort gespeichert werden.

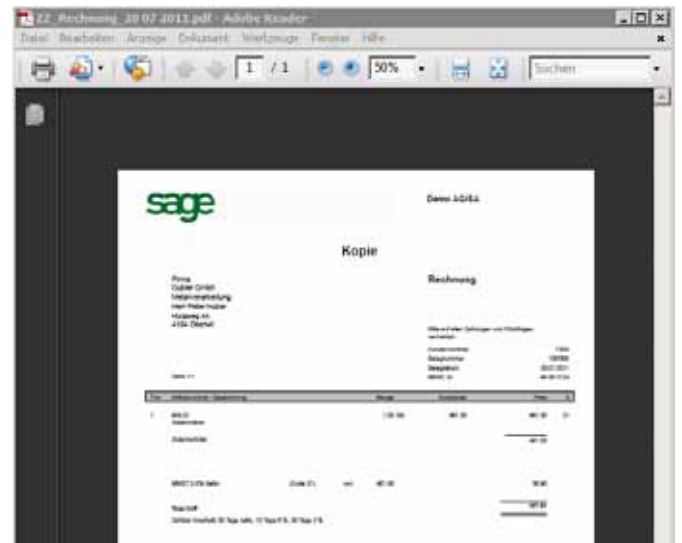

## Sage 200 Basis – Vorschau der Registerkarten auf Windows-Taskliste anzeigen

Unter Windows 7 können bei Aktivierung des «Windows Aero Peek» die geöffneten Sage 200 Registerkarten als einzelne Vorschau-Fenster in der Taskliste angezeigt werden.

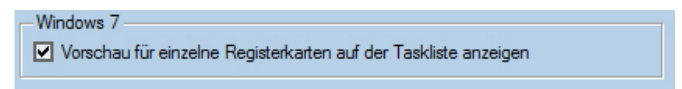

## Wichtig

Alle Neuerungen und Änderungen sind in detaillierter Form in den Versionsnotes (Powerpoint Format) auf der DVD von Sage 200 Version 2011 verfügbar.

