

jedox.



18. Juni 2020

Effiziente Ertragsplanung im Gesundheitswesen



Organisatorisches

Alle Teilnehmer sind stumm geschaltet.

Bitte stellen Sie Ihre Fragen im Fenster „**Questions**“.

Die Fragen werden gesammelt und am Ende des Webinars oder im Nachgang beantwortet.

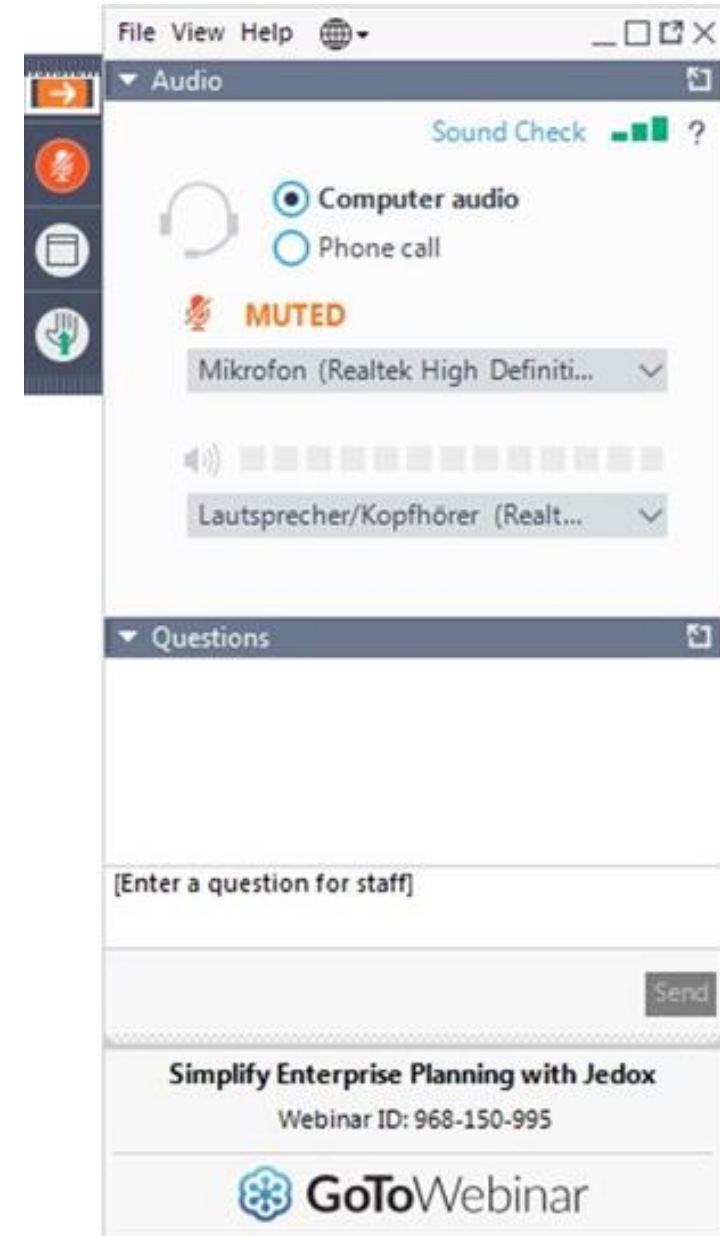

Agenda

01 **Kurzvorstellung Jedox**
Jedox AG

02 **Kurzvorstellung Heyde & Spital Thurgau**
Heyde & Spital Thurgau

03 **Projektpräsentation & Live-Demo**
Heyde & Spital Thurgau

04 **Q&A Runde**
Stellen Sie Ihre Fragen an die Experten



Ihre Referenten



Michael Stäheli

**Controller
Spital Thurgau AG**



Andreas Pfister

**Senior BI Consultant
Heyde AG**



Jörg Rieth

**Head of Channel DACH
Jedox AG**

Heyde (Schweiz) AG

Wer wir sind

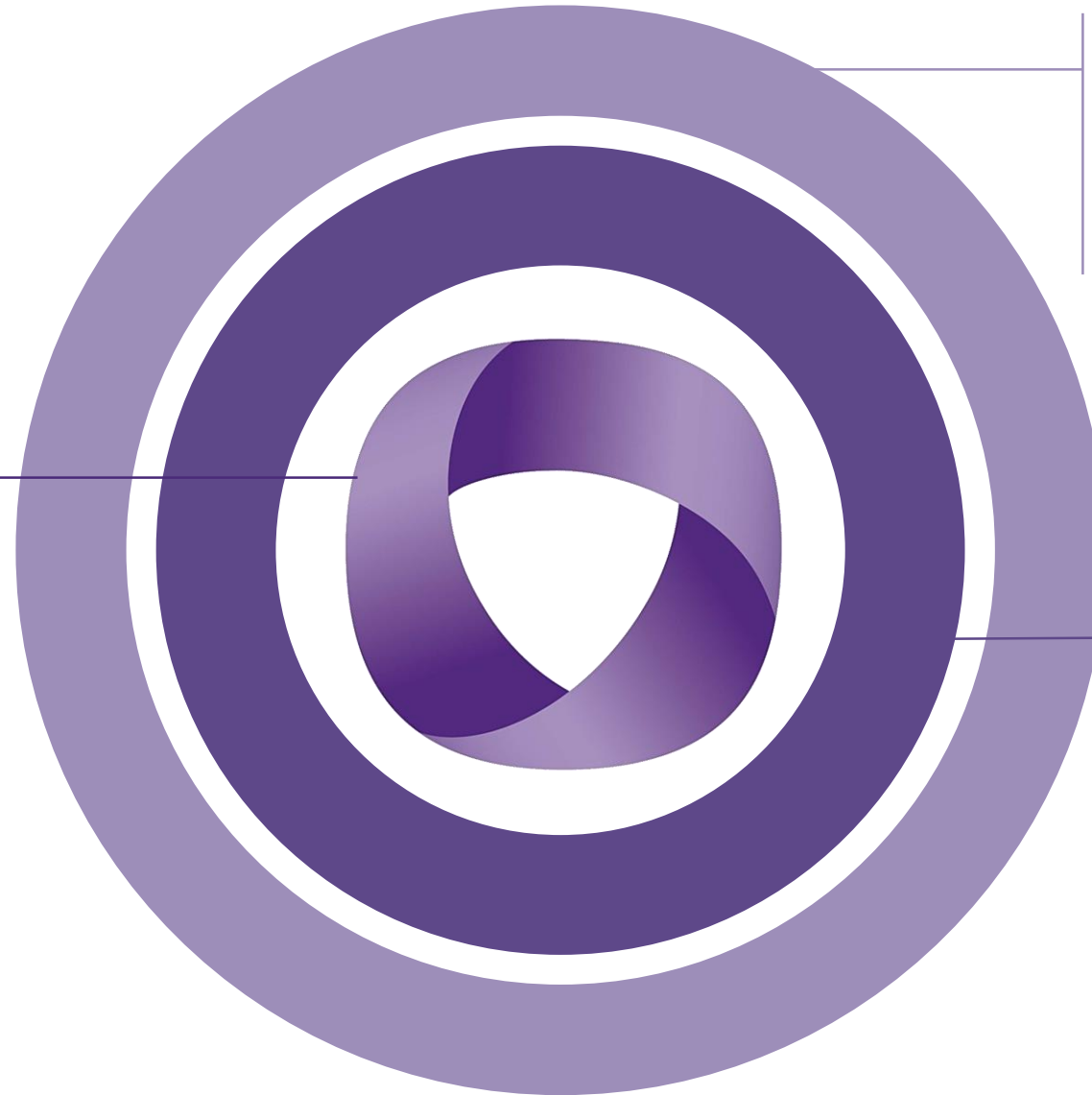

Wir bauen
Analytics-, Planungs- und
Früherkennungslösungen

Wir wollen Menschen
mit Leichtigkeit
begeistern.

Wir erreichen dies, indem
wir Ihnen den Zugang, das
Wissen und die Fähigkeit
verschaffen, aus Ihren Daten
Erkenntnisse zu gewinnen

Daten- & Prozess-Experten

- BI – (Advanced) Analytics
- BI – Planung
- ERP

BI Experten

- Qlik Elite Solution Provider
- Jedox Diamond Partner
- Data Robot zertifiziert

Branchen Expertise

- Gesundheitswesen
- Dienstleistungen
- Handel
- Industrie / Produktion

In Ihrer Nähe

- Zürich – seit 1991
- 20 Mitarbeitende
- >350 Kunden

Spital Thurgau AG

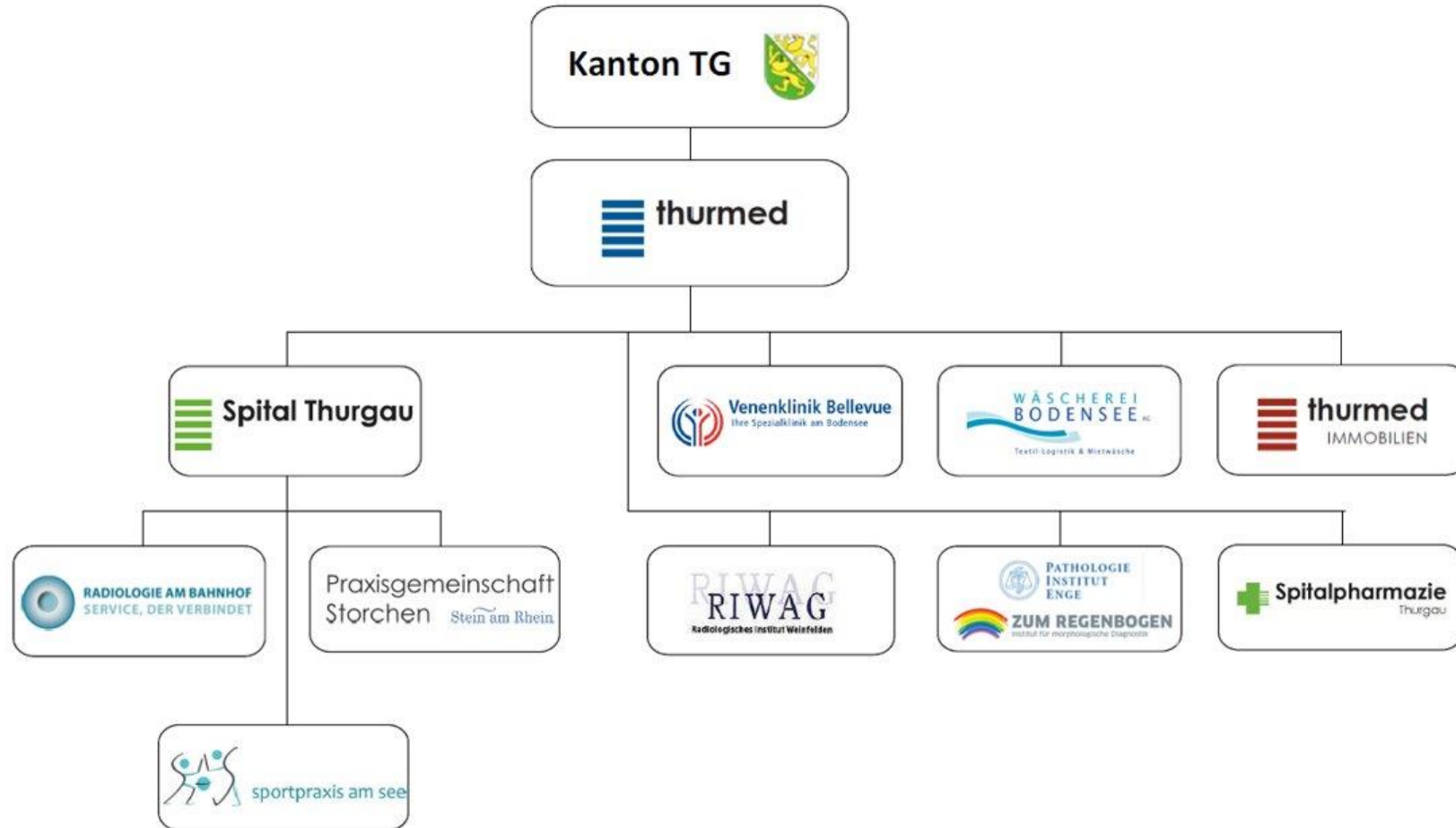

Spital Thurgau AG



Kantonsspital
Frauenfeld



Psychiatrische Dienste
Thurgau



Kantonsspital
Münsterlingen



Klinik
St. Katharinental

Spital Thurgau AG

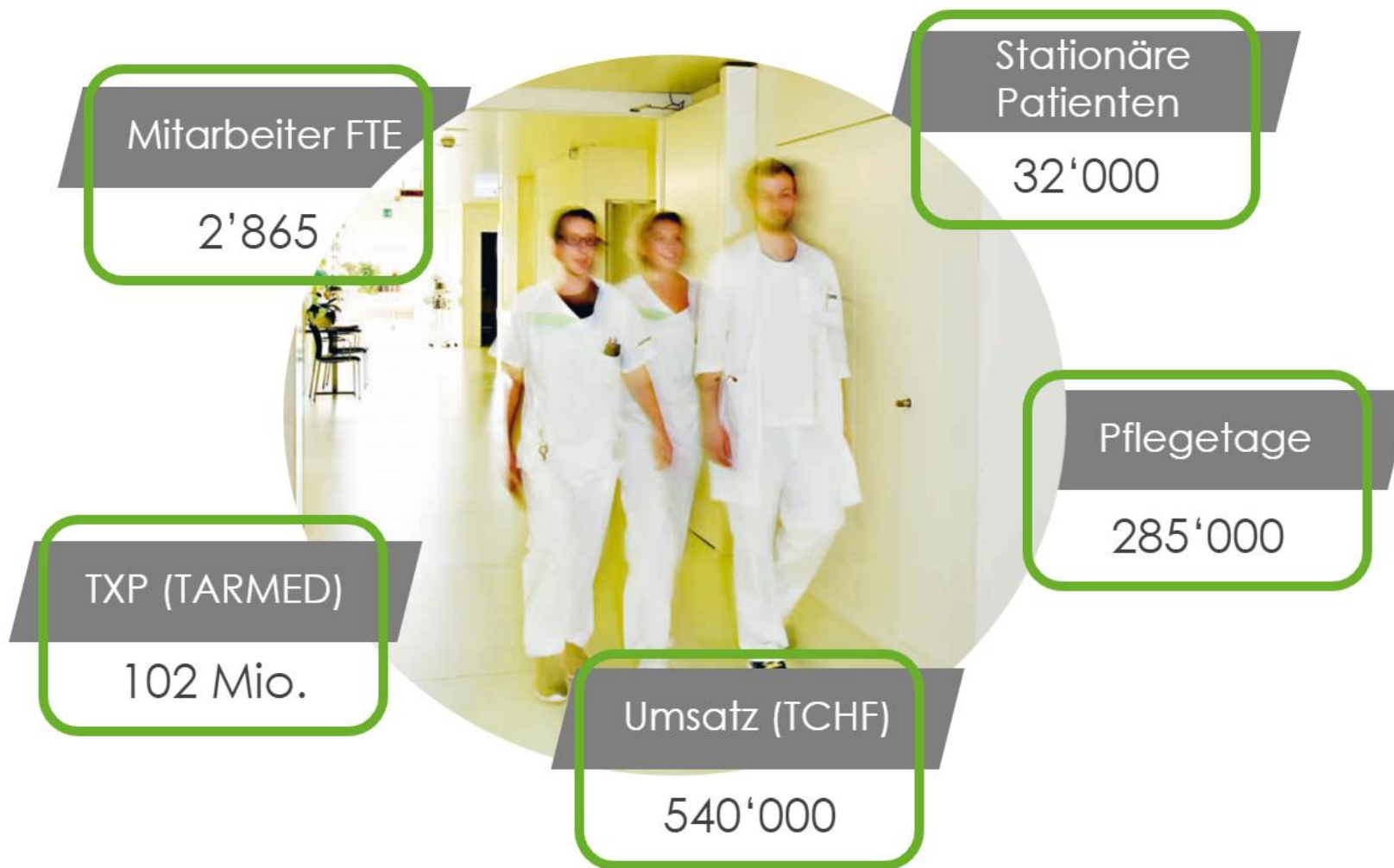

Budget: Von QlikView zu Excel

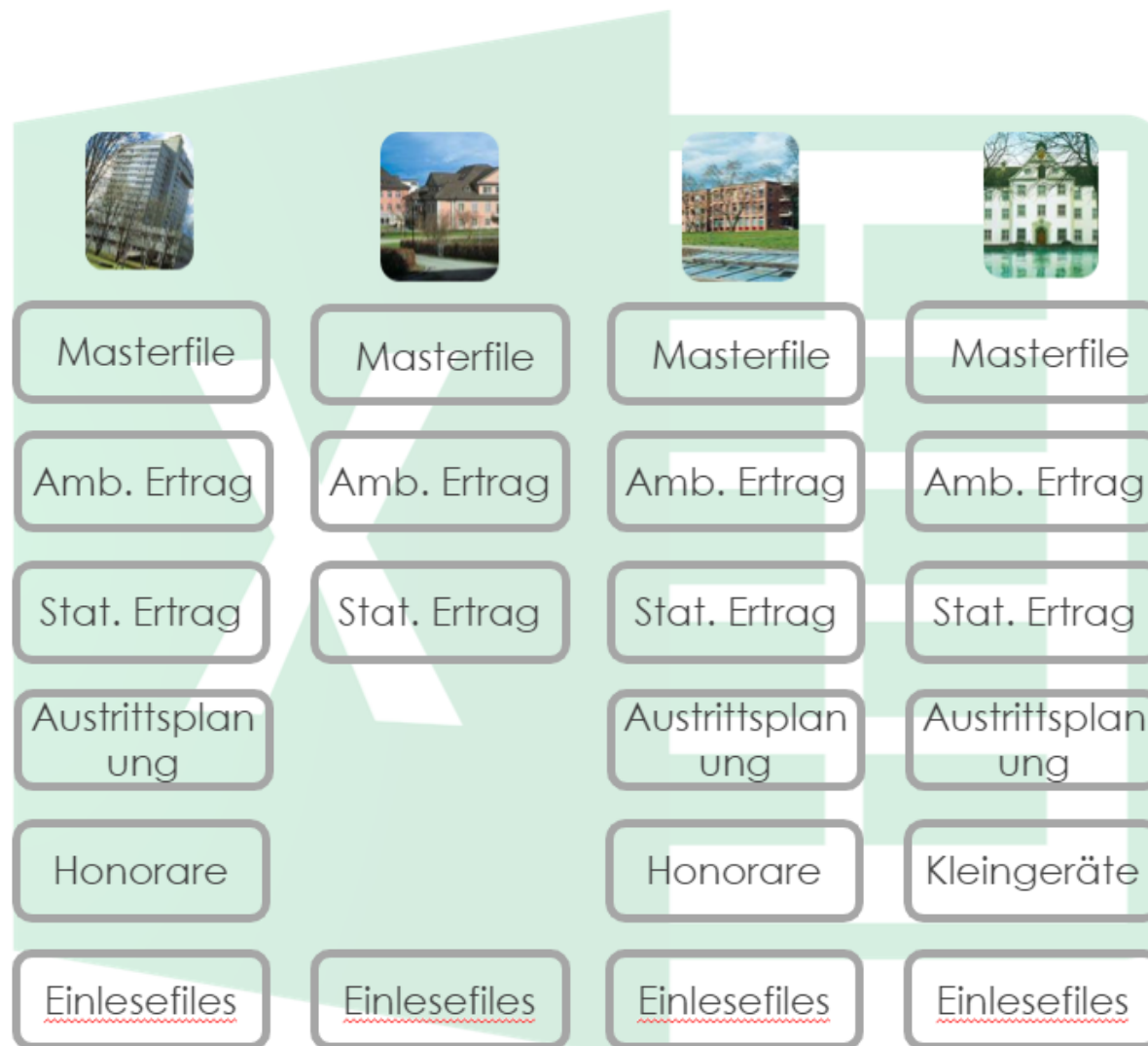

Budgetierung – Ein Dokumentendschungel

Gründe für Neuanfang

20 Masterfiles

19 Ertragsfiles

60 Vorgelagerte Files

110 Einlesefiles

- Mangelnde Übersicht
- Zunehmende Komplexität
- Performanceprobleme
- Grosser Aufbereitungsaufwand
 - Übersichtlichkeit
 - Hoher Gesamtaufwand



Steigende Anforderung

neue Lösungen

Ziele	Status
Finanzen der STGAG komplett im Jedox budgetiert	(✓)
Reduzierung der Dokumentenflut (haus- und kostenspezifische vorgelagerte Files)	✓
Zentrale Datenbank (statt haus- und mitarbeiterbezogene Ordnerstruktur)	✓
Vorjahresdaten	✓
Hoher Freiheitsgrad	(✓)
Automatisiertes Erstellen der Datengrundlagen	✓
Anbindung an Qlikview	✓
Effizienzgewinn	✓

Projekt

Zeitplan



Praxis-Beispiel

- Ausgangslage und Anforderungen
- Live-Demo
- Lesson learned

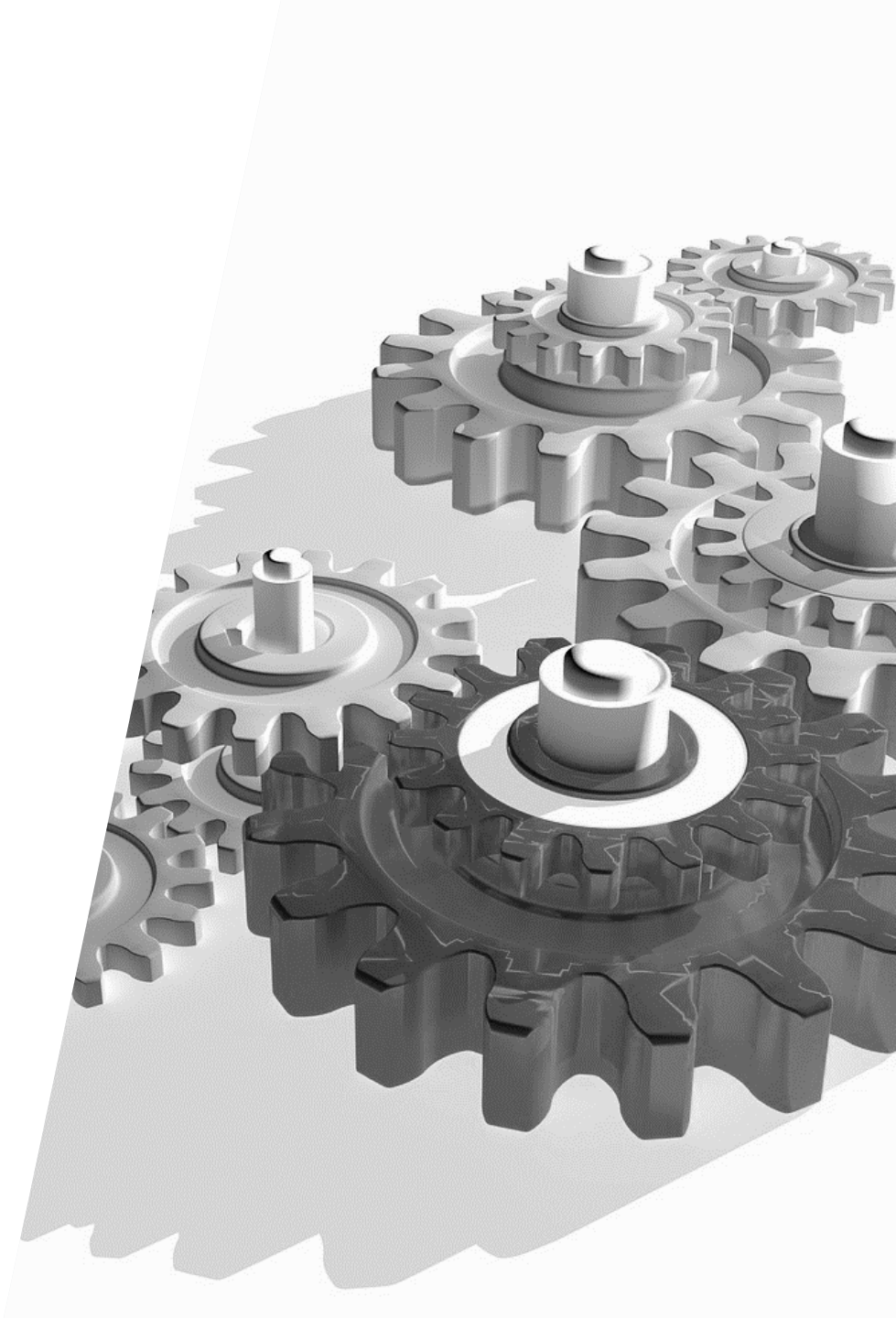

Stationäre Ertragsplanung

Chirurgie Münsterlingen

Stat. Ertrag = Baserate x CMI x Anzahl Austritte

Baserate 10'000 CHF

Ø CMI 1.0

Austritte 1'162

«Simpel», aber doch mit 2 Herausforderungen



Herausforderung 1

Aufteilung Patientenklasse

- Bei uns liegen privat- und allgemeinversicherte Patienten; Die 1'162 AT müssen also in 1er/2er/allgemein aufgeteilt werden
- Unsere Aufteilungsbasis ist IST 2. HJ 2018 / 1. HJ 2019

1er Privat	71	(3%)
2er Privat	242	(11%)
Allgemein	1'933	(86%)

- Unser Fokus für die DEMO: allgemeinversicherte Patienten
86% von 1'162 = 1'000 allgemeine Austritte



Herausforderung 2

Aufteilung des Umsatzes auf Erlöskonti

- Verteilung geplanter Umsatz auf die verschiedenen Erlöskonti
 - Erlös mit 1er/2er Privat => Gruppe «Erträge Privat»
 - Erlös mit Allgemein => Gruppe «Erträge Allgemein»
- Unsere Aufteilungsbasis ist IST 2. HJ 2018 / 1. HJ 2019
- Je mehr IST-Umsatz pro Erlöskonto, umso mehr PLAN-Umsatz (ausser bei bspw. Erlös-Abgrenzungs-Konti)



Übersicht der Planungswürfel

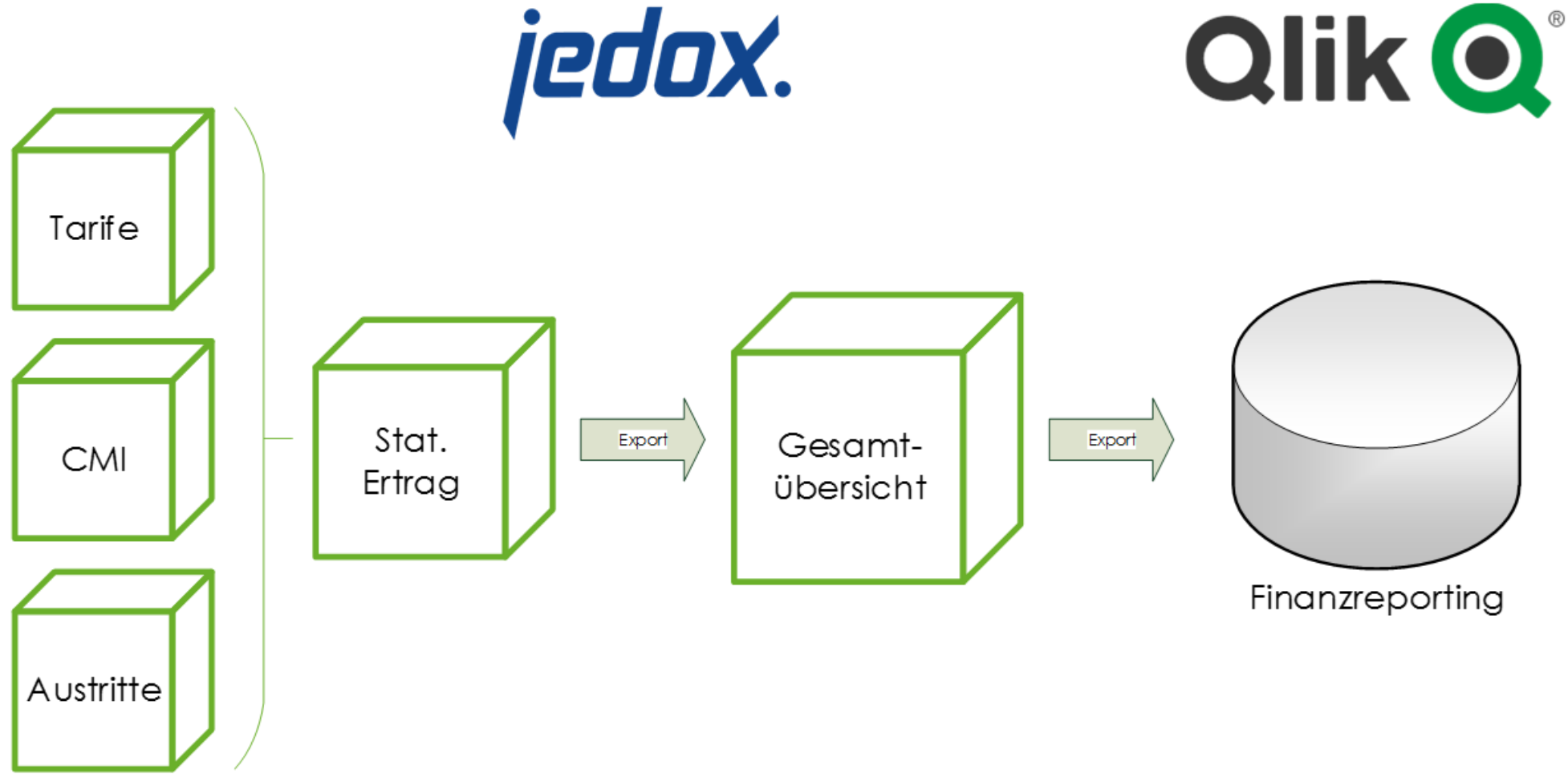

DEMO



Lesson learned

- Exakte Definition der Vorgaben
- Umfassendes Prozessverständnis
- Point of no return
- Saubere Stammdaten
- Ohne QlikView wäre die Umsetzung kaum machbar gewesen
- Linien Projektorganisation bringt Zusatzbelastung
- Dokumentation & Checklisten erstellen





jedox.



Q&A

mit unseren Experten

Q&A mit unseren Experten



Michael Stäheli

Controller

Spital Thurgau AG

michael.staeheli@stgag.ch



Andreas Pfister

Senior BI Consultant

Heyde AG

andreas.pfister@heyde.ch



Jörg Rieth

Head of Channel DACH

Jedox AG

joerg.rieth@jedox.com

jedox.

www.jedox.com

Vielen Dank.

Jörg Rieth

Head of Channel Sales



Telefon: +49 761 151 47 238

Mobil: +49 174 99 55 981



joerg.rieth@jedox.com